

Fortsetzung

Interaktive Workshops/Führungen à 45 Minuten

13:45 – 15:45 Uhr

Neues aus der Komplementärmedizin

Dr. med. Marcela Winkler
Leitende Ärztin | Naturheilkunde und Integrative Medizin | RBK

Moderatorin: Edeltraud Bultmann |
Patientenbeirätin

Lungenkrebs: Früherkennung,
Diagnostik und Therapie am
RBK Lungenzentrum Stuttgart

Dr. med. Axel T. Kempa
Chefarzt | Pneumologie und
Beatmungsmedizin

Priv.-Doz. Dr. med. Gerhard Preissler
Chefarzt | Thoraxchirurgie

Dr. med. Martin Kimmich
Oberarzt | Hämatologie, Onkologie und
Palliativmedizin

jeweils RBK Lungenzentrum Stuttgart
des Robert Bosch Krankenhauses

Moderatorin: Heike Gantke |
Patientenbeirätin

Therapie mit CAR-T-Zellen –
von der Lymphozytenentnahme
bis zur automatisierten Herstellung

Dr. rer. nat. Kathrin Baader Böppler
Teamleiterin | ProCell for Patient

Dr. med. Sonja Martin
Oberärztin | Hämatologie, Onkologie und
Palliativmedizin | RBK

15:45 Uhr **Schlussworte und Verabschiedung**

Termin

Samstag, 27. Juni 2026 | 9:30 – 16 Uhr

Veranstaltungsort

Robert Bosch Krankenhaus
Atrium | H.EG.108 und H.EG.109
Auerbachstr. 110 | 70376 Stuttgart

Veranstalter

Bosch Health Campus mit
Robert Bosch Krankenhaus
Robert Bosch Centrum für Tumorerkrankungen
**Dr. Margarete Fischer-Bosch Institut für
Klinische Pharmakologie**

Anmeldung

Um vorherige Anmeldung wird gebeten. Geben
Sie dabei bitte an, ob Sie eine Führung und welche
Workshops Sie besuchen möchten.
Anmeldung an sekretariat.kopp@rbk.de oder per
Telefon 0711 8101-6266

Kontakt

Robert Bosch Krankenhaus
Hämatologie, Onkologie und Palliativmedizin

Sekretariat Prof. Dr. med. Hans-Georg Kopp
Telefon 0711 8101-6266 | Telefax 0711 8101-3796
sekretariat.kopp@rbk.de

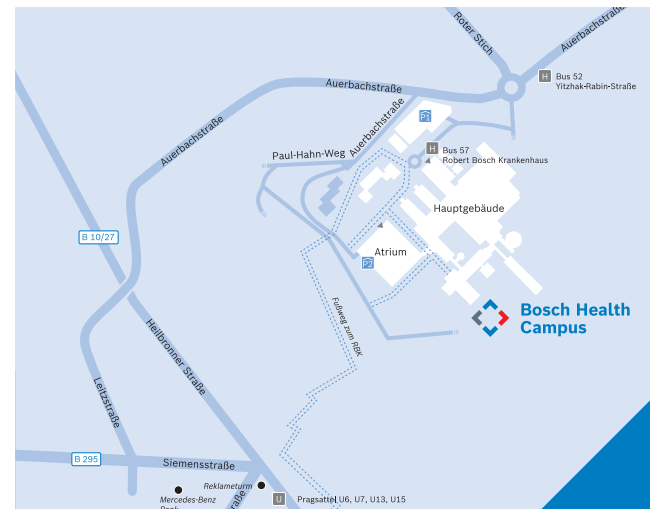

So erreichen Sie uns

Mit öffentlichen Verkehrsmitteln

Mit den Stadtbahnlagen U6, U7, U13, U15 oder U16
bis Haltestelle „Pragsattel“, danach weiter mit der
Buslinie 57 bis Haltestelle „Robert Bosch Kranken-
haus“. Oder mit der Buslinie 52 bis Haltestelle
„Yitzhak-Rabin-Straße“.

Mit dem Auto

Parkplätze stehen gegen Gebühr in unserem Park-
haus zur Verfügung.

Weitere Informationen unter www.rbk.de/anreise

Bosch Health Campus GmbH

Auerbachstraße 110 | 70376 Stuttgart
Telefon 0711 8101-0 | www.bosch-health-campus.de

Der Bosch Health Campus ist eine Einrichtung der Robert Bosch Stiftung.

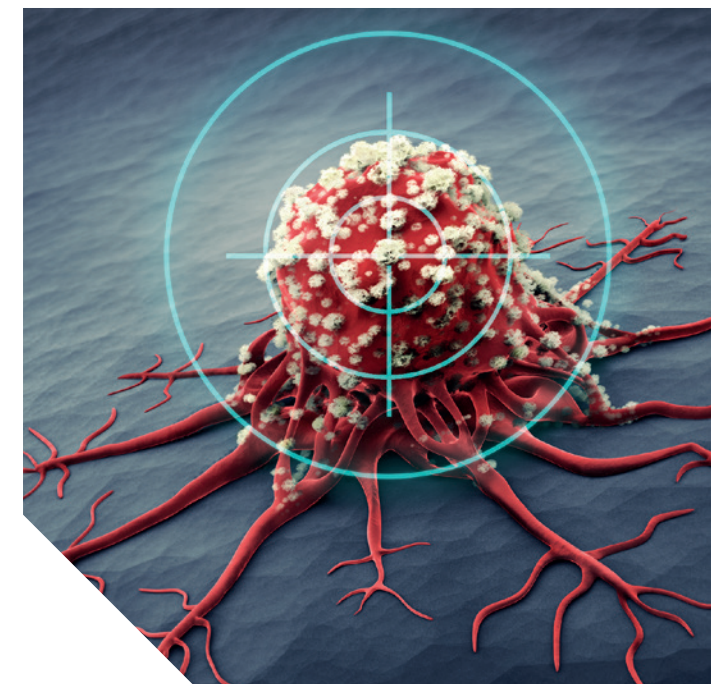

KOM | 05.2026 | Foto Cover: peterschreiber.media @iStock.de

Einladung

Moderne Krebsmedizin entdecken –

Einblicke in Forschung und Behandlung

Samstag, 27. Juni 2026
9:30 – 16 Uhr

Exzellenz im Verbund:

Liebe Interessierte, liebe Patientinnen und Patienten, liebe Angehörige,

wie entsteht Krebs? Warum wirken Therapien bei manchen Menschen besser als bei anderen? Und welche Rolle spielt künstliche Intelligenz in der Medizin von morgen?

Anlässlich des zehnjährigen Jubiläums unseres Robert Bosch Centrums für Tumorerkrankungen (RBCT) und des Stuttgarter Wissenschaftsfestivals öffnen wir die Türen und geben seltene Einblicke in die Welt der Krebsforschung und -medizin. In spannenden Vorträgen erfahren Sie, woran aktuell gearbeitet wird – von personalisierten Therapien über neue Wirkstoffe bis hin zu innovativen Technologien wie der Herstellung von CAR-T-Zellen für die Immuntherapie.

Bei exklusiven Führungen durch unsere Labore können Sie hautnah erleben, wie neue Therapien Schritt für Schritt entstehen – von der ersten Idee bis zur Anwendung in der Klinik.

Zusätzlich bietet das Programm Workshops und Vorträge speziell für Patient:innen – mit hilfreichen Informationen zu unterstützenden Maßnahmen während der Krebsbehandlung, zur Herzgesundheit, zu komplementärmedizinischen Angeboten sowie zu Patientenrechten und Sozialleistungen.

Wir freuen uns sehr auf Ihr Kommen!

Prof. Dr. med. Hans-Georg Kopp

Chefarzt | Hämatologie, Onkologie und Palliativmedizin, Ärztlicher Leiter | RBCT

Prof. Dr. Steven A. Johnsen

Wissenschaftlicher Leiter | RBCT

Prof. Dr. Matthias Schwab

Leiter | Dr. Margarete Fischer-Bosch Institut für Klinische Pharmakologie (IKP)

Programm

Begrüßung	
9:30 Uhr	<p>Einführung und Organisatorisches</p> <p>Prof. Dr. med. Hans-Georg Kopp Chefarzt Hämatologie, Onkologie und Palliativmedizin Robert Bosch Krankenhaus (RBK), Ärztlicher Leiter RBCT</p> <p>Erfolgsgeschichte: 10 Jahre gemeinsam gegen Krebs</p> <p>Dr. Bernhard Straub Geschäftsführer Robert Bosch Stiftung</p> <p>Patientenbeteiligung für eine bessere Forschung</p> <p>Karin Strube Sprecherin Patientenbeirat RBCT</p>
Leben mit Krebs	
Dieser Block richtet sich insbesondere an Betroffene und Angehörige, ist aber für alle Interessierten offen.	
Vorsitz: Frank Erdle Patientenbeirat	
9:55 Uhr	<p>Was sagen Tumormarker aus?</p> <p>Dr. med. Kathrin Rupertus Oberärztin Hämatologie, Onkologie und Palliativmedizin RBK, Koordinatorin Onkologisches Zentrum</p>
10:10 Uhr	<p>Patientenrechte und Sozialleistungen</p> <p>Jens Stäudle Teamleiter LINA – Individueller Support RBK</p>
10:30 – 10:45 Uhr	Pause

Wie Forschung die Krebsbehandlung verbessert

Vorsitz: [Heike Gantke](#) und [Karin Strube](#) | Patientenbeirätinnen

10:50 Uhr **Künstliche Intelligenz am Bosch Health Campus**

[Nico Schmid](#)
Leiter | Centrum für Medizinische Datenintegration (meDIC)

11:05 Uhr **Personalisierte Therapie – Fluch oder Segen**

[Prof. Dr. med. Matthias Schwab](#)
Leiter | IKP

11:35 Uhr **Wenn Krebszellen vergessen, wer sie sind – ein neuer Ansatz gegen Bauchspeicheldrüsenkrebs**

[Prof. Dr. Steven A. Johnsen](#)
Wissenschaftlicher Leiter | RBCT

12:05 Uhr **Feuerstelle Tumor: Wie Entzündungen den Darmkrebs antreiben und wie wir eingreifen**

[Priv.-Doz. Dr. Robyn Laura Kosinsky](#)
Forschungsgruppenleiterin | RBCT

12:20 Uhr **Lungenkrebs gezielt angreifen und therapieren: Wie wir Tumorzellen wieder empfindlich machen**

[Priv.-Doz. Dr. Frank Essmann](#)
Forschungsgruppenleiter | RBCT

12:35 – 13:45 Uhr **Ausstellung der Selbsthilfegruppen und Imbiss**

Nutzen Sie die Gelegenheit, verschiedene Selbsthilfegruppen zum Thema Krebs kennenzulernen, Fragen zu stellen und Kontakte zu knüpfen. Begleitend laden wir Sie herzlich zu einem kleinen Imbiss mit Fingerfood ein.

Führungen

13 – 14:45 Uhr **Einblicke in die translationale Forschung mit Führung durch unsere Forschungsinstitute**

[Robert Bosch Centrum für Tumorerkrankungen](#)

[Margarete Fischer-Bosch Institut für Klinische Pharmakologie](#)

Die Führung wird zweimal angeboten: um 13 Uhr und um 14 Uhr. Die Dauer beträgt pro Führung etwa 45 Minuten.

Interaktive Workshops/Führungen à 45 Minuten

[Wir laden Sie herzlich zur Teilnahme an unseren Workshops ein.](#)

Jeder Workshop wird zweimal angeboten: um 13:45 Uhr und um 14:45 Uhr.

So haben Sie die Möglichkeit, an zwei verschiedenen Workshops Ihrer Wahl teilzunehmen und Fragen an unsere Expert:innen zu richten.

13:45 – 15:45 Uhr **Herz und Krebs: Einführung in die Kardiionkologie**

[Dr. med. Hans-Guido Holl](#)
Oberarzt | Hämatologie, Onkologie und Palliativmedizin | RBK

Moderatorin: [Therese Engel](#) | Patientenbeirätin

Was wirklich hilft – unterstützende Maßnahmen vor, während und nach der Krebsoperation

[Priv.-Doz. Dr. med. Pilipp Renner](#)
Oberarzt | Allgemein- und Viszeralchirurgie | RBK

Moderatorin: [Karin Strube](#) | Patientenbeirätin